

महाराष्ट्र शिक्षण समिती द्वारा संकलित

महाराष्ट्र महाविद्यालय, निलंगा



प्रमाणपत्र

प्रमाणपत्र देण्यात येते की, कुमार / कुमारी जिवंदू जिवंदू जिवंदू

इयत्ता B.Sc Tu हजेरी क्रमांक 2021
शैक्षणिक वर्ष 20-20 3 मधील प्रकल्प कार्य स्वर्ण प्रकल्प

या विषयावर मार्गदर्शक शिक्षक / प्राध्यापकाच्या मार्गदर्शनाखाली अपेक्षित सर्व कामकाज, माहिती संकलन व अहवाल लेखन विद्यापीठाच्या कला लेखन नियमाप्रमाणे प्रकल्प कार्य तयार केलेले आहे. सदर प्रकल्प कार्य हे संबंधित विद्यार्थ्यांने स्वतः संकलित केलेले आहे.

सदर प्रकल्प कार्य हे संबंधित विद्यार्थ्यांने स्वतः संकलित केलेल्या लेखन सामग्रीवर आधारित असून स्वतःच्या हस्ताक्षरात लिहिले आहे.

दिनांक :

D. D. D.
मार्गदर्शक

परिक्षक

[Signature]
प्राचार्य / उपप्राचार्य
Principal
Maharashtra Mahavidyalaya
Nilanga 413521 Dist Latur

महाराष्ट्र शिक्षण समिती द्वारा संचलित

महाराष्ट्र महाविद्यालय, निलंगा

ता. निलंगा जि. लातूर

पर्यावरण

प्रकल्प कार्य लेखन वही

(Environmentakl Project Work Book)

विद्यार्थ्यांचे नांव — कुंदुरे संघल शेवंद्र

वर्ग — BSc (T.Y) तुकडी ————— क्रमांक —————

प्रकल्प कार्याचे शिर्षक ————— हवणी प्रदूषण .

————— वास्तविक प्रदूषण

प्रकल्प स्वरूप : वैयक्तीक / गटामध्ये :

१) —————

२) —————

३) —————

प्रकल्प मार्गदर्शकाचे नाव : ————— रेशमा चौधरी .

प्रकल्प मार्गदर्शकाचे नांव : —————



अनुक्रमणिका

अ.क्रं.	घटकाचे नाव	पान क्रं.
१	हवनी प्रदूषण	
२	लोकस्थिती प्रदूषण	
३	हवनी प्रदूषणाचे प्रकार	
४	हवनी प्रदूषणाचे उपार	
५	लोकस्थिती प्रदूषण	
६	लोकस्थितीची वैशिष्ट्ये	

दिवनी प्रदूषण आणि व्यावहारिक प्रदूषण.

मनुष्य, प्राणी किंवा वांछित व
 पर्यावरणातून निर्माण झालेल्या
 मर्यादित प्रमाणातून अत्यंत दूषणी
 म्हणजे दूषणी प्रदूषण. यातून
 मनुष्य किंवा प्राणी जीवनाच्या
 टिका विस्कळीत होऊन किंवा
 त्याचा असतो विघटन.
 जगावरून मानवी पर्यावरणात
 विघटन दूषणी हा अंधकार
 आणि वाहून घेतली, विभाग
 रेल्वे इत्यादींचा आवाज
 आल्यामुळे निर्माण होत असतो.
 आपल्या जीवनात अपत्यात
 दूषणाचा जास्त प्रमाणात अपत्या
 उगाव त्याचा जास्त उगाव
 परिणाम होतो म्हणजे
 दूषणी प्रदूषण होतो



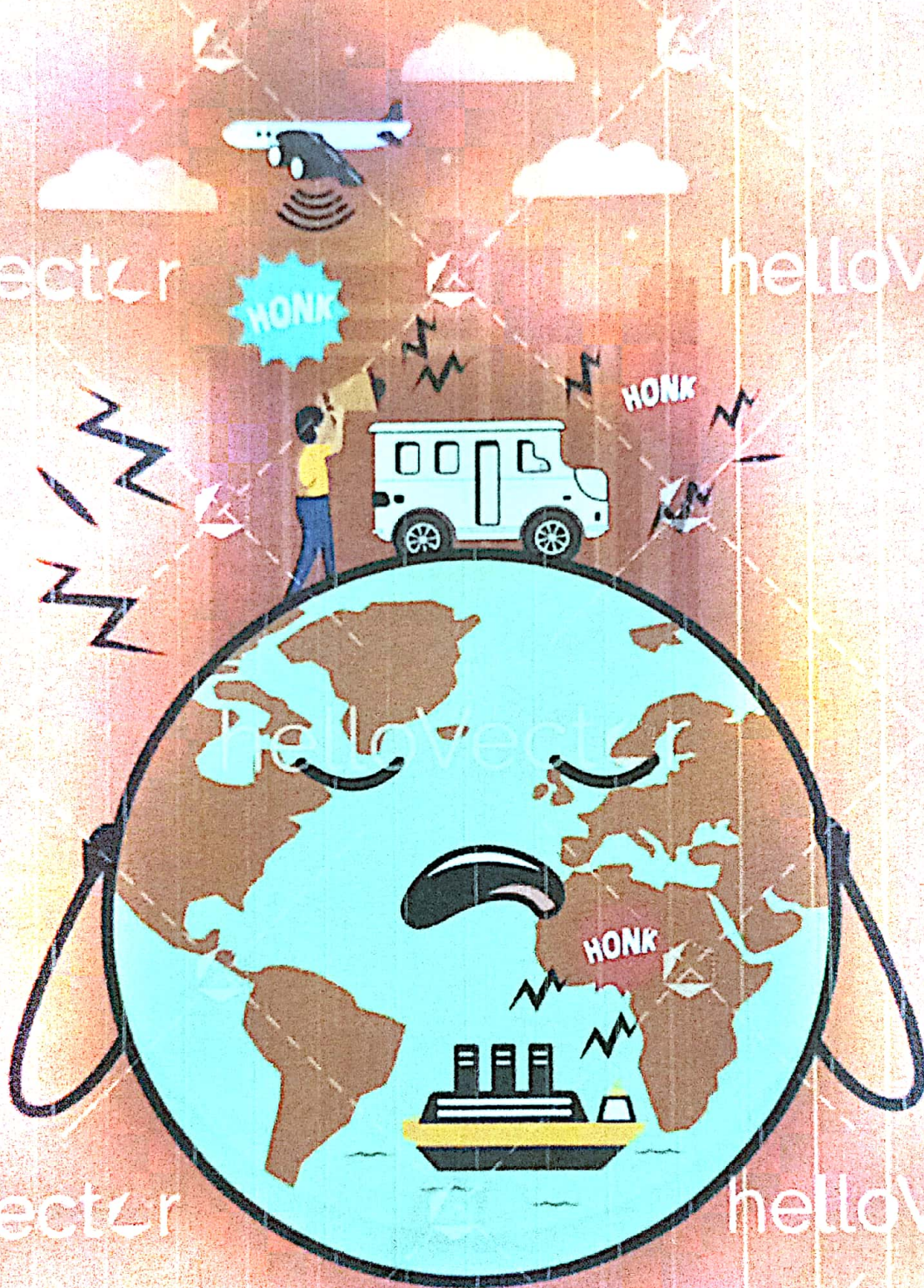

Stop Noise Pollution