



Maharashtra Shikshan Samiti's

MAHARASHTRA MAHAVIDYALAYA

Nilanga Dist. Latur - 413521

NAAC Re-Accredited (III Cycle) - 'B+' Grade (CGPA - 2.62)
स्वा.रा.सी.स. विद्यापीठाच्या अन्तर्गत महाविद्यालय पुरस्कार (प्रथम विभाग)

Record Book

**B.A., B.Com., B.Sc., B.C.A., B.Voc. (WPT/EPPS),
M.S. (CS), M.Com.**



Maharashtra Shikshan Samiti's

MAHARASHTRA MAHAVIDYALAYA, NILANGA



Tq. Nilanga, Dist. Latur

क्रिळनीकुलस शांपू संशोधन केंद्राला

Certificate

Exam. Seat No.: _____

Roll No. : 07

College Index No. 314

Class : M.com (S.Y.)

Exam. Batch No.: _____

Division : _____

This is to certify that Mr./Miss. Bhalke Vaishnavi Satyavarn
has satisfactorily completed the practical course in the subject. Marketing
as per the syllabus laid down by the board / University during the academic
year 2023 /20

Dr. Naresh V. Pinamkar
Research Supervisor,

Department of Commerce
Maharashtra Mahavidyalaya, Nilanga
Dist. Latur (MS) 413521

Date : 27/3/2024

28/3/24

बहिस्य परीक्षक

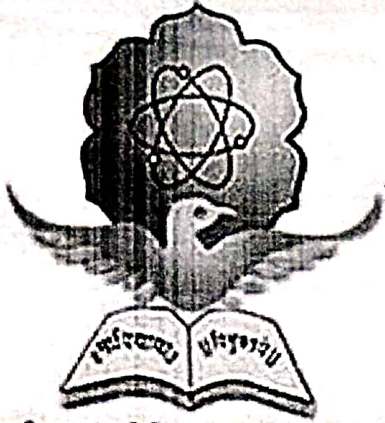

Head of the Dep.



स्वामी रामानंद तीर्थ मराठवाडा विद्यापीठ, नांदेड.

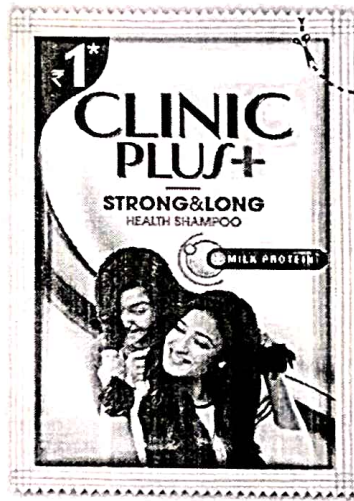
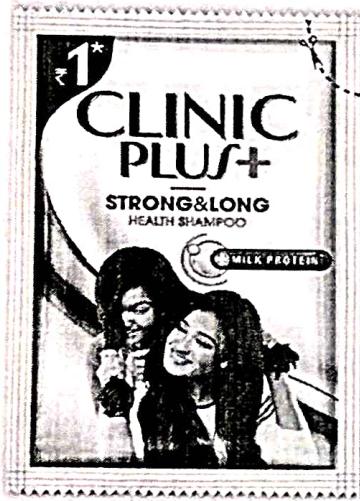

“A STUDAY MARKETING STRATEGY OF CLINIC PLUS COMPANY”



UNDER THE SUPER VISION OF

DR. WAKLE SIR

(Asst. Professor, Dep. Of Com)

SUBMITTED BY

BHALKE VAISHNAVI STYAVAN

M.com S.Y

A study of
MARKETING PRODUCTS
RESEARCH

&

Education Research.

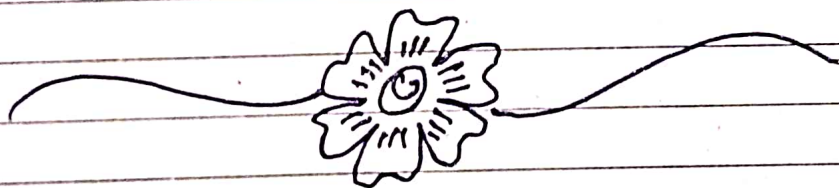



.. मनोगत ..

वरीष्ठ महाविद्यालय शिक्षण संस्था 'महाराष्ट्र महाविद्यालय
निर्बंधा' या महाविद्यालयात शिक्षित असून मी M.Com S.Y या वर्गाची
विद्यार्थिनी आहे. माझी "बी व 12" याच महाविद्यालयात झाली असून
माझे पोस्ट ग्राज्युएट इंग्लिश पूर्ण छेत् आहे. महाविद्यालयात शिक्षण
धेने वेळी मला फुठल्याही प्रकारचे व्यपण आले नाही.

या महाविद्यालयातील पूर्ण शिक्षण बंद विद्यार्थ्यांवर
त्यांचे पूर्ण लक्ष असेल. त्याच प्रमाणे या महाविद्यालयाचे प्राचार्य
श्री. कीलपूडे सर आमहाला वेळी-वेळी प्रतिसाद देतात.

आंतरराष्ट्रीय स्तरावरील ठेळ व अनेक व्यधी
आमच्या महाविद्यालयामध्ये घेतले जातात. अनेक गोष्टीच्या
अनुभव शिक्षणा बरोबरच दिला जातो. व तो अनुभवाच्या आनंद
आमहा विद्यार्थ्यांना अनुभवण्याला मिळतो त्यातीलच एक महत्त्वाचा
प्रकार म्हणजे विविध गोष्टींवर प्रकल्प विद्यार्थींकडून या महाविद्यालयात
कुछन घेतले जातात. त्यातीलच एक प्रकल्प आमहाला करण्याचा
योग आला आहे. त्यातून अनेक गोष्टी माहीती आमहाला
जाणून घेता येते.

-॥ महानिदर्श ॥-

श्वामी रामानंदतीर्थ मराठवाडा विद्यापीठ नांदेड या विद्या-
पीठाच्या मराठा म्हाविद्यालय, निलंगा या शिक्षण संस्थेत
शिळत असुन श्वा.श.नी.म.षि. हे नांदेड या ठिकाणी स्थित
असुन त्याची स्थापना 17 सप्टेंबर 1994 रोजी झाली. हे
विद्यापीठ (SRAMU) या संक्षिप्त नावाने ओळखले जाते

मी मराठा म्हाविद्यालय, निलंगा या
वर्गात शिळत असुन आमच्या म्हाविद्यालयान अनेक प्रकारचे
प्रकल्प कार्य राबवित्यात येतात. वेगवेगळ्या विषयांभे अनुसण
केलेले असुन मी त्या प्रकल्प विषयांमधिले

Marketing या विषयांमधे प्रकल्प घेतला आहे.

विद्यापीठाने प्रकल्प कार्य केले या मुळे मी सर्व
प्रथम विद्यालयांभे व विद्यापीठांभे उच्चार मानते. तसेच आमच्या
म्हाविद्यालयांभे प्रत्येक मासक कोलपूके सर यंभे मनपूर्वक
उच्चार.....

तसेच वाणिज्य विभागामुळ डॉ. ए.बी. घाळे
अंभे उच्चार तसेच आच्छेक प्रक्यापक डॉ. एन. व्ही पिनमकर
अंभे त्यांनी उच्छेक प्रक्याप्यी पूर्ण मार्गिले की प्रकल्प कोलप्या
मुळेर केला जाते. हे ग्रुप ओप्या प्रक्यापि सांगितल्या
बद्दल मी त्यांची पूर्ण उच्चार आहे.....

प्रस्तावना

क्लिनिकल फुस प्रथम युनायटेड किंग्डम मध्ये 1954 मध्ये सादर करण्यात आले. आणि पाच वर्षांत जगाभरात अशा देशांमध्ये पसरले. भारताने 1887 मध्ये लॉस फुस आले आहे आणि लवकरच ते भारतानेही जर्मनीमध्ये बॅडपेकी एक बनले. इतर जुन्या भारतीय जर्मनी बॅडच्या तुलनेत बॅड्या फायदा होतो. त्याने केवळ अनावश्यक तेल काढून टाकले आणि नैसर्गिक नाही ज्यामुळे कस चमकदार आणि पोषण आहे.

क्लिनिकल फुस जर्मनी देशांमध्ये लोकप्रिय आहे आणि इतर देशांमध्ये थोडक्यात आणि बलिडीर आरख्या वेगवेगळ्या नावांनी ओळखले जाते.

भारताने अनेक प्रमुख ठिकाळ्या अस्थिनीसह जॉम्पू बाजार हे अतिशय स्पर्धात्मक बाजारांपैकी एक आहे. असे असूनही, बॅडच्या मुलभूत घोरानात आसुतासु बदल न करता हा जॉम्पू बॅड अजून भारतीय जॉम्पू बॅडपैकी एक राहिला आहे. बॅडच्या अशाभागील कारणांमुळे बॅडच्यापैकी गुणवत्ता पाहिल्यानंतर आतळी